

CROQUIS DE UBICACION Y RETIRO

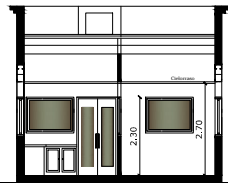

PLANILLA DE CARPINTERIA			
Tipo	Ancho	Alto	Designación
V1	1,40	1,10	Ventana 2 Hojas conediza aluminio blanco con rejas
V2	1,40	0,60	Ventana de aluminio 2 hojas conediza con rejas
V3	0,80	0,40	Ventanas de aluminio balancin con rejas
V4	1,40	0,30	Ventana 1 paño fijo
V5	0,70	1,10	Ventana 1 paño fijo
V6	1,00	1,10	Ventana de 2 hojas conediza
P1	1,40	2,05	Puerta vidriada de aluminio de 2 hojas de abrir
P2	1,20	2,05	Puerta vidriada de aluminio de 2 hojas de abrir
P3	0,80	2,05	Puerta vidriada de aluminio de abrir

Ubic.	LOCALES				Destino	CARACTERISTICAS CONSTRUCTIVAS							
	NºLocal	Estado de conservación	Antig.	% de Ejec.		Paredes	Techos	Pisos	Revoque	Pintura	Revestim.	Inst. Elec.	Vidrios
P.B.	1	-	-	0%	OFICINA	Lad. Hueco/yeso	Cubierta met. S/trant.met.	Porcelanato	Grues a y Fina a la Cal	Latex	Cerámico	Embutida	Doble Transp.
	2	-	-	"	LAVADO	"	"	"	"	"	"	"	
	3	-	-	"	ESTERILIZADOR	"	"	"	"	"	"	"	
	4	-	-	"	SIEMBRA	"	"	"	"	"	"	"	
	5	-	-	"	DEPOSITO	"	"	"	"	"	"	"	



CORTE B-B Esc. 1:100

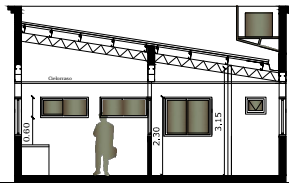

CORTE A-A Esc. 1:100



FACHADA Esc. 1:100

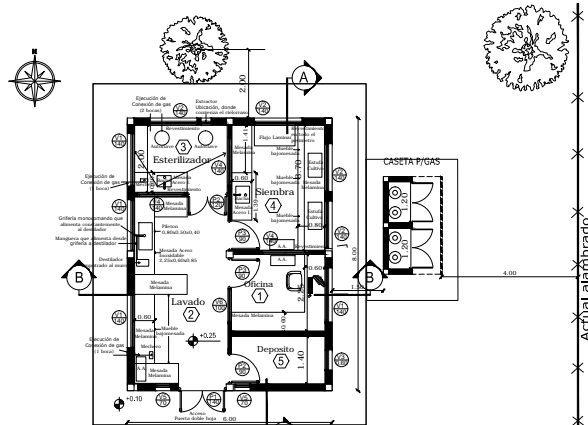

PLANTA BAJA Esc. 1:100

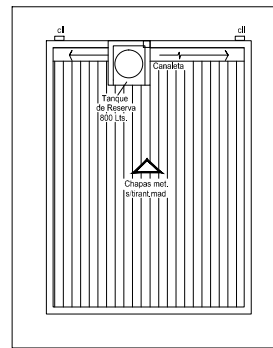

PLANTA TECHO Esc. 1:100

RES. 1/86	SICODIGO	S/PROYECTO
ZONA	R5	R5
USO DEL SUELO	Residencial	Residencial
F.O.S.	-	-
F.O.T.	0,10	0,077
ALTURA MAX.	7,50 mts.	-
RETIRO DE LINEA	3,00 mts.	-
ANCHO VEREDA	3,00 mts.	-

BALANCE SUP.

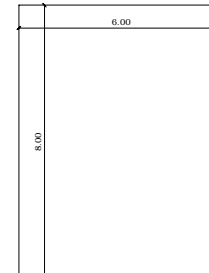

PLANO DE: **PROYECTO ARQUITECTURA**
 OBRA: **ANEXO LABORATORIO FISICO - QUIMICO**
 PROPIETARIO: **PROVINCIA DE SALTA**
 CONCESIONARIO: **AGUAS DEL NORTE Co.SA y Sa.**
 DOMICILIO: **CASEROS N°2600 ESTABLECIMIENTO ALTO MOLINO**

UBICACION de la OBRA: Idem domicilio
 PLANTAS ESC. 1 : 100 PLANTA DE TECHOS ESC. 1 : 200

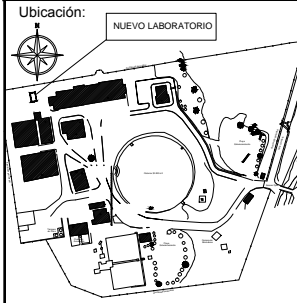

Ubicación: **NUEVO LABORATORIO**

Proyecto:

Dirección:

Ejecución:

Por Administración

Consejo Profesional:

Datos catastrales:
 Sección: **M**
 Manzana: **FRACCIÓN 9**
 Parcela:
 Catastro: **158070**

Datos de calle:
 Calle s/ nombre:
 Ancho de calle: **10 m**
 Ancho catzada: **6 m**
 Ancho vereda: **2 m**
 Pavimento: **SI**

Datos del terreno:
 Sup. del terreno: **5 Has 547,00 m2**
 SUP. A CONSTRUIR LAB.:
 ETAPA N°1 **48 m2**

Sup. libre:

Municipalidad: